

## ACE EMA – Evidence majetku pro příspěvkové a nevýdělečné organizace

### STRUČNÝ OBECNÝ POPIS

Program je určen pro evidenci hmotného a nehmotného majetku organizace, k výpočtu daňových a účetních odpisů a provádění fyzických inventur majetku

Program má následující funkce a možnosti:

- vede kompletní evidenci **drobného dlouhodobého hmotného a nehmotného majetku**,
- vede kompletní evidenci odpisovaného **dlouhodobého hmotného a nehmotného majetku** včetně **souborů movitých věcí** s možností účetního a daňového odepisování, umožňuje kategorizaci CZ-CC/CZ-CPA,
- dovoluje evidovat **operativní (podrozvahovou) evidenci majetku**,
- evidenci vede formou tzv. **karet**, na které jsou navázány veškeré účetní a evidenční pohyby, které budou provedeny za dobu používání majetku,
- na každé kartě jsou k dispozici veškeré **základní informace o majetku**,
- jedná se zejména o název, přidělený **evidenční identifikátor (evidenční číslo)**, **cenu** a počet kusů, **datum zařazení do používání**, veškeré **zatřídění**, možnost vložení **fotografie** majetku a textové **poznámky**,
- v případě použití pro majetek již **dříve evidovaný**, dovoluje pro snadné dohledání zadat jeho **původní evidenční číslo**,
- veškerý evidovaný majetek umožňuje jednotlivé karty **zatřídít z mnoha hledisek**,

Na obrázku je znázorněn přehled jedné z evidencí majetku – v tomto případě přehled drobného dlouhodobého hmotného majetku.

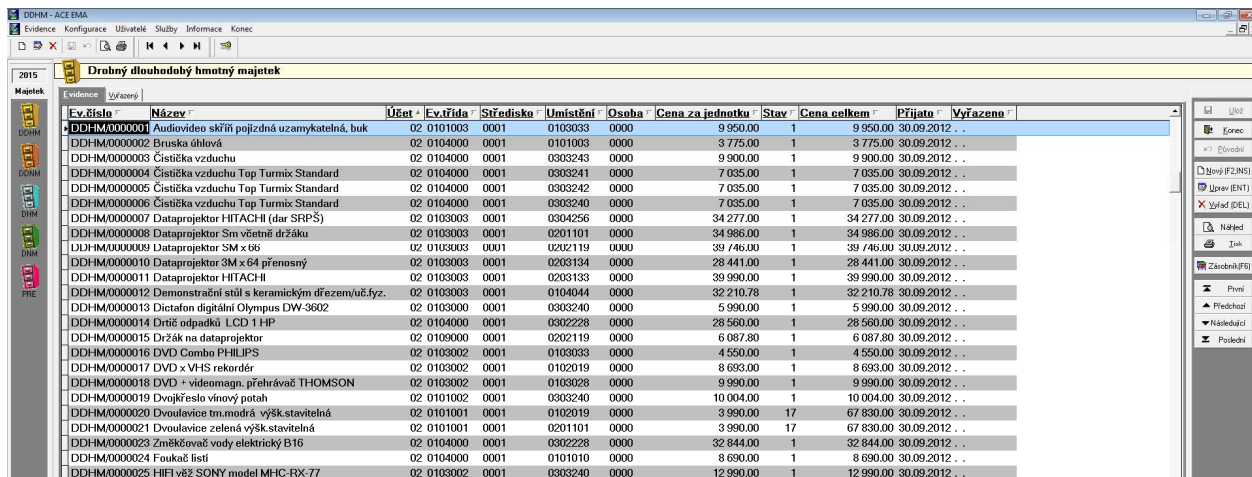

Ev. číslo	Název	Účet	Ev. třída	Střetisko	Umístění	Osoba	Cena za jednotku	Stav	Cena celkem	Přijato	Vyřazeno
DDHM/0000001	Audiovideo skříň pojízdná uzamykatelná, buk	02	0101003	0001	0103003	0000	9 950.00	1	9 950.00	30.09.2012	
DDHM/0000002	Bruska dřívěná	02	0104000	0001	0101003	0000	3 775.00	1	3 775.00	30.09.2012	
DDHM/0000003	Čistička vzduchu	02	0104000	0001	0303243	0000	9 900.00	1	9 900.00	30.09.2012	
DDHM/0000004	Čistička vzduchu Top Turmix Standard	02	0104000	0001	0303241	0000	7 035.00	1	7 035.00	30.09.2012	
DDHM/0000005	Čistička vzduchu Top Turmix Standard	02	0104000	0001	0303242	0000	7 035.00	1	7 035.00	30.09.2012	
DDHM/0000006	Čistička vzduchu Top Turmix Standard	02	0104000	0001	0303240	0000	7 035.00	1	7 035.00	30.09.2012	
DDHM/0000007	Dataprotjektor HITACHI (dar SRPS)	02	0103003	0001	0304256	0000	34 277.00	1	34 277.00	30.09.2012	
DDHM/0000008	Dataprotjektor 5m včetně držáku	02	0103003	0001	0201101	0000	34 986.00	1	34 986.00	30.09.2012	
DDHM/0000009	Dataprotjektor 3M x 66	02	0103003	0001	0202119	0000	39 746.00	1	39 746.00	30.09.2012	
DDHM/0000010	Dataprotjektor 3M x 64 přenosný	02	0103003	0001	0203134	0000	28 441.00	1	28 441.00	30.09.2012	
DDHM/0000011	Dataprotjektor HITACHI	02	0103003	0001	0203133	0000	39 990.00	1	39 990.00	30.09.2012	
DDHM/0000012	Demonstrační stůl s keramickým dřezem/uč.fyz.	02	0103003	0001	0104044	0000	32 210.78	1	32 210.78	30.09.2012	
DDHM/0000013	Dictafon digitální Olympus DW-3602	02	0103000	0001	0303240	0000	5 990.00	1	5 990.00	30.09.2012	
DDHM/0000014	Dřítě odpadků LCD 1 HP	02	0104000	0001	0302228	0000	28 560.00	1	28 560.00	30.09.2012	
DDHM/0000015	Držák na dataprotjektor	02	0103000	0001	0202119	0000	6 087.80	1	6 087.80	30.09.2012	
DDHM/0000016	DVD Combo PHILIPS	02	0103002	0001	0103033	0000	4 550.00	1	4 550.00	30.09.2012	
DDHM/0000017	DVD x VHS rekordér	02	0103002	0001	0102019	0000	8 693.00	1	8 693.00	30.09.2012	
DDHM/0000018	DVD x videomagn. Přehrávač THOMSON	02	0103002	0001	0103028	0000	9 990.00	1	9 990.00	30.09.2012	
DDHM/0000019	Dvojkřeslo vinový potah	02	0101002	0001	0303240	0000	10 004.00	1	10 004.00	30.09.2012	
DDHM/0000020	Dvouulavice tm. dřev. výšk. stavitelná	02	0101001	0001	0102019	0000	3 990.00	17	67 830.00	30.09.2012	
DDHM/0000021	Dvouulavice zelená výšk. stavitelná	02	0101001	0001	0201101	0000	3 990.00	17	67 830.00	30.09.2012	
DDHM/0000023	Změkčovač vody elektrický B16	02	0104000	0001	0302228	0000	32 844.00	1	32 844.00	30.09.2012	
DDHM/0000024	Foukač listů	02	0104000	0001	0101010	0000	8 690.00	1	8 690.00	30.09.2012	
DDHM/0000025	HIFI v82 SONY model MHC-RX-77	02	0103002	0001	0303240	0000	12 990.00	1	12 990.00	30.09.2012	

Pro příklad uvádíme i vzhled karty majetku:

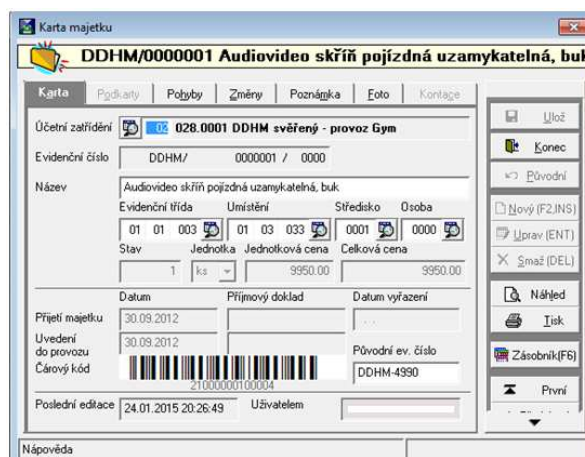

**Karta majetku**

**DDHM/0000001 Audiovideo skříň pojízdná uzamykatelná, buk**

Karta    Pohyby    Změny    Poznámka    Foto    Korigace

Účetní zařazení: **028.0001 DDHM svěřený - provoz Gym**

Evidenční číslo: DDHM/ 0000001 / 0000

Název: Audiovideo skříň pojízdná uzamykatelná, buk

Evidenční třída: 01 01 003    Umístění: 01 03 033    Střetisko: 0001    Osoba: 0000

Stav: 1    Jednotka: ks    Jednotková cena: 9950.00    Celková cena: 9950.00

Datum: 30.09.2012    Příjmový doklad:    Datum vyřazení:   

Přijetí majetku: 30.09.2012    Uvedení do provozu: 30.09.2012    Původní ev. číslo: DDHM-4990

Čárový kód:  21000000100004

Poslední editace: 24.01.2015 20:26:49    Uživatelem:   

Nápopověda

**Nastavení všech číselníků** pro jednotlivé možnosti zatřídění včetně základních konfiguračních parametrů programu ovlivňuje uživatel, který si tak může upravit parametry dle potřeb organizace.

Veškerý evidovaný majetek umožňuje zatřídit dle:

- **účetního zatřídění** (jedna úroveň s rozlišením různých druhů účetních pohybů),
- **umístění** (tři úrovně/stupně),
- **evidenčního zatřídění** (tři úrovně/stupně),
- **středisek** (jedna úroveň),
- **osob** (jedna úroveň).

Důležitý je číselník účetního zatřídění, ve kterém je třeba vždy nastavit třídění dle účtové osnovy použité v organizaci.

Pro napojení na ACE ÚČTO lze pak u účetního zatřídění nastavit a přizpůsobit **účetní předkontace** k jednotlivým typům účetních pohybů majetku (pro každé účetní zatřídění a jeho pohyby samostatně).

Současně je toto zatřídění vhodné také proto, že umožní získat kdykoli **inventurní soupisy** dle příslušného účtu účtové osnovy a tedy zjednoduší kontrolu mezi účetnictvím a evidencí majetku.

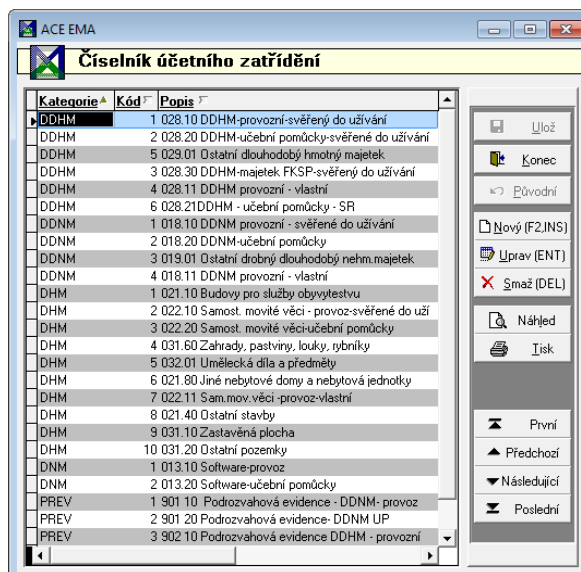

Pokud jde o dlouhodobý majetek, který se odepisuje, program

- generuje pro jednotlivé položky dlouhodobého majetku, začleněné do příslušných **odpisových skupin**, **účetní** a daňové **odpisové plány** na dobu odepisování jednotlivých položek majetku v členění jednotlivých měsíců, přičemž je umožňuje tisknout sestavy pro různé časové intervaly (např. rok apod.),
- provádí odpisy za příslušný rok v členění jednotlivých měsíců s promítnutím na majetkové karty a se zápisem účetních pohybů s tím spojených,

Pro veškeré druhy majetku platí, že program

- **eviduje veškeré pohyby** majetku tj. změny v evidenci majetku jak z pohledu účetního, tak z pohledu evidenčního,
- tiskne **evidenční štítky** majetku včetně čárového kódu a případně původního evidenčního čísla,
- nabízí širokou strukturu **tiskových sestav** evidence majetku včetně řady výběrových kritérií dle záznamů v jednotlivých číselnících zatřídění,
- tiskové sestavy, které jsou v programu k dispozici, lze jednoduchým způsobem použít jako doklad k zaúčtování odpisů (přehledová sestava provedených **účetních odpisů**), zařazení či vyřazení majetku (tiskne **zařazovací** a **vyřazovací protokoly** majetku),
- pro potřeby inventury majetku tiskne také přehledy majetku v jednotlivých inventurních úsecích (tzv. **místní seznamy**), **inventurní soupisy** evidovaného účetního majetku k provedení fyzické inventury majetku, soupisy dle **účetního zatřídění** k doložení výsledků fyzické inventury,
- pro ulehčení fyzické inventury (zejména větších organizací) umožňuje připojení a komunikaci s mobilním snímacím terminálem čárových kódů, který umožňuje jednoduchým způsobem provádět částečné i kompletní **inventury majetku elektronickou cestou** (terminál včetně příslušného programového vybavení pro něj je dostupný jako volitelný doplněk základní verze programu),
- eviduje **veškeré účetní pohyby** tj. změny v evidenci majetku, které jsou svázány s pohybem v účetnictví (zařazení majetku do používání, změny v účetním zatřídění – např. přefázení majetku z pohledu účetního zatřídění, změny v odepisování, technické zhodnocení majetku včetně hlídání limitu zhodnocení, vyřazení majetku z používání apod.),
- eviduje **veškeré evidenční pohyby** tj. změny v evidenci majetku, které nezakládají nutnost změny v účetnictví (změna zatřídění do evidenčních tříd, středisek, změny v umístění apod.),
- má k dispozici jednoduchý aparát pro **archivaci** a **obnovu dat**,
- umožňuje jak **samostatnou práci** (bez napojení), tak i přímou komunikaci s ekonomickým systémem ACE-ÚČTO.